

**ГОСТ Р50681-2015 «Туристские услуги».**

**Проектирование туристских услуг**

**ПАСПОРТ ТУРИСТИЧЕСКОГО СПОРТИВНО - ОЗДОРОВИТЕЛЬНОГО  
МАРШРУТА  
«Полигон 226км.»**

**Муниципальное автономное учреждение  
дополнительного образования детей  
«Гольшмановский Центр дополнительного  
образования для детей»**



Разработал: инструктор-методист  
Е.Н.Дьяченко

Разработано согласно ГОСТ Р50681-2015

р.п. Гольшманово 2015г.

**Лист согласования**  
**К паспорту трассы спортивно – оздоровительного туристского маршрута**  
**«Полигон 226 км.»**  
**р.п.Голышманово-д.Крупинина-226 км (трассы Тюмень-Омск) –**  
**д. Крупинина -р.п. Голышманово.**

СОГЛАСОВАННО

Наименование должности	Дата поступления на согласование	Для замечаний	Подпись, дата визирования, печать	Расшифровка подписи
Начальник отдела «Голышмановского лесничества» Департамент лесного комплекса Тюменской области	17.03.15г			Ляхов Николай Николаевич
Начальник Межрайонного отдела надзорной деятельности № 5 УНД ГУ МЧС России по Тюменской области	17.03.15г.			Швецов Денис Петрович
Начальник территориального отдела управления Роспотребнадзора по Тюменской области в Голышмановском, Аромашевском, Армизонском, Омутинском районах.	17.03.2015г			Буменный Сергей Степанович
Председатель маршрутно-квалификационной комиссии Тюменской области				Бекдаирова Людмила Юрьевна

## Паспорт маршрута

Страна, республика, край, область (место проведения)	Тюменская область, Голышмановский район					
Название маршрута	Полигон «226 км»					
Маршрут разработан	МАУ ДОД «Голышмановский ЦДОД», тел: 834546 25755. Инструктор-методист Дьяченко Е.Н.					
Количество дней	2					
Нитка маршрута	р.п.Голышманово-д.Крупинина-полигон (226 км.автодороги Тюмень-Омск)-д.Крупинина-р.п.Голышманово					
Время (даты)	июль-октябрь					
Начало тура и пути подъезда	МАУ ДОД «Голышмановский ЦДОД», р.п.Голышманово					
Характеристика маршрута	Вид туризма	Протяженность в км.	Продолжительность дней	Средство передвижения	Категория сложности	количество инструкторов
	пеший	34	2	пешком	степенной	2
	Маршрут соответствует для движения пешком по проселочным и лесным дорогам.					
Необходимый опыт туристов	Без опыта					
Меры по обеспечению безопасности	Аварийные выходы: трасса р-402, д.Крупинина. Опасные участки: лес в засушливый период. Препятствия: проселочная дорога после дождя. Спецснаряжение: не обязательно. Орг.мероприятия: Беседы о правилах поведения в походе, инструктаж.					
Необходимое снаряжение (личное)	Стандартный набор для пешего похода.					
Характеристика питания на маршруте	Вода и продукты в магазинах д.Крупинина, д.Кузнецова. Способ приготовления пищи: на костре, на портативной газовой плите.					
Оптимальное количество туристов	14-20 участников.					

## СХЕМА МАРШРУТА

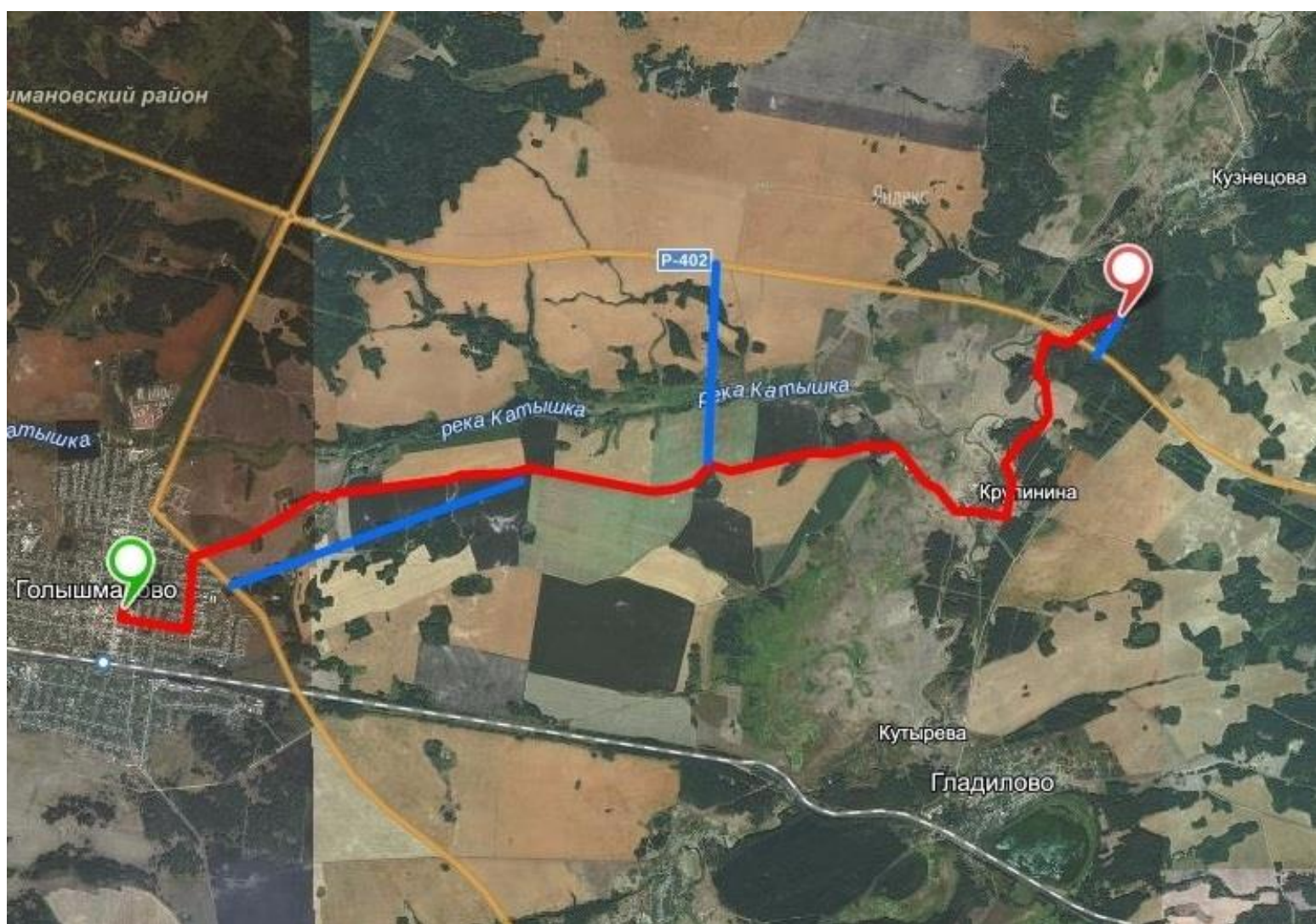

Обозначения:



-Начало маршрута

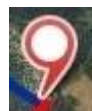

-Конец маршрута (ночевка).



-Аварийный выход



-Маршрут

## Описание маршрута и краткая характеристика района.

### Цель:

Получение походного опыта, отработка туристских навыков, знакомство с окрестностями, краеведческие и экологические наблюдения, общественно-полезная деятельность.

### План маршрута

День пути	Участки маршрута	Километраж	Способ передвижения
1	ЦДО-д.Крупинина-226км.	17 км.	пешком
2	226 км.-д.Крупинина-ЦДО.	17 км.	пешком

Всего активным способом передвижения: 34 км.

### Техническое описание маршрута.

#### **День 1**

Начало маршрута в р.п.Гольшманово от здания Центра дополнительного образования по тротуарам до окраины поселка. Далее в восточном направлении до д.Крупинина по проселочной дороге. Дорога проходит по открытой местности между полей, а также в двух случаях через лесной массив где можно сделать привалы на недлительный отдых. Этот участок маршрута составляет 12 километров. В д.Крупинина остановка на основательный отдых, приготовление пищи, обед, пополнение запасов воды и продуктов. От д.Крупинина маршрут в северном направлении протяженностью 5 километров вдоль реки Емец по лесной дороге до пересечения с автотрассой Тюмень-Омск (р-402) на 226 километре. Автотрасса безопасно пересекается под автомобильным мостом через р.Емец по лесной дорожке. Через 800 метров стоянка «Полигон 226 км.» (специально обрабатываемая от клещевого энцефалита территория для соревнований по спортивному туризму) где устанавливается бивак и организуется ночевка.

## **День 2**

Обратный путь 5 километров проходит по пройденному уже маршруту. В южном направлении вдоль правого берега р.Емец до д.Крупинина с остановкой на привал, приготовлением пищи и обед. Далее по мосту через р.Емец в западном направлении по проселочной дороге до р.п.Гольшманово 12 километров с двумя остановками на недлительный отдых и перекус.

### **Опасности на маршруте.**

В пожароопасные периоды, во время проливных дождей, а также во время интенсивности клещевого энцефалита походы не проводятся.

### **Пути аварийного выхода.**

Маршрут проходит через д.Крупинина где имеется связь, автотранспорт, фельдшерский пункт и т.д. От конечной точки маршрута до автодороги ( Р-402) расстояние составляет 800 метров.